ПРЕЗЕНТАЦИЯ НА ТЕМУ:
«ЛЕТНИЕ ВИДЫ СПОРТА»
В РАМКАХ ПРОЕКТА
«СПОРТ ЛЕТОМ»
ДЛЯ ДЕТЕЙ СТАРШЕГО ДОШКОЛЬНОГО ВОЗРАСТА

Выполнил инструктор по физической культуре
МДОБУ № 84 г. Сочи
Ясиновская Светлана Андреевна

Задачи

- Познакомить детей с летними видами спорта через ИКТ.
- Развивать у детей положительную мотивацию к занятиям физической культурой и спортом, а также потребности в новых знаниях о способах сохранения и укрепления здоровья.
- Формировать и совершенствовать навыки соблюдения правил здорового образа жизни.
- Развивать связную речь, активизировать и обогащать словарь по теме “спорт”.
- Развивать творческие способности дошкольников в умении правильно отгадывать загадки.
- Воспитывать умение и желание использовать различные виды спорта в повседневной действительности.

Мы физически активны, с ним мы станем быстры, сильны...

Закаляет нам натуру, укрепит мускулатуру.

Не нужны конфеты, торт, нужен нам один лишь...

спорт

Здесь команда побеждает,
Если мячик не роняет.
Он летит с подачи метко
Не в ворота - через сетку.
И площадка, а не поле
У спортсменов в……

волейболе

Соберем команду в школе
И найдем большое поле.
Пробиваем угловой -
Забиваем головой!
И в воротах пятый гол!
Очень любим мы.....
футбол

В этом спорте игроки
Все ловки и высоки.
Любят в мяч они играть
И в кольцо его кидать.
Мячик звонко бьет об пол,
Значит, это...

баскетбол

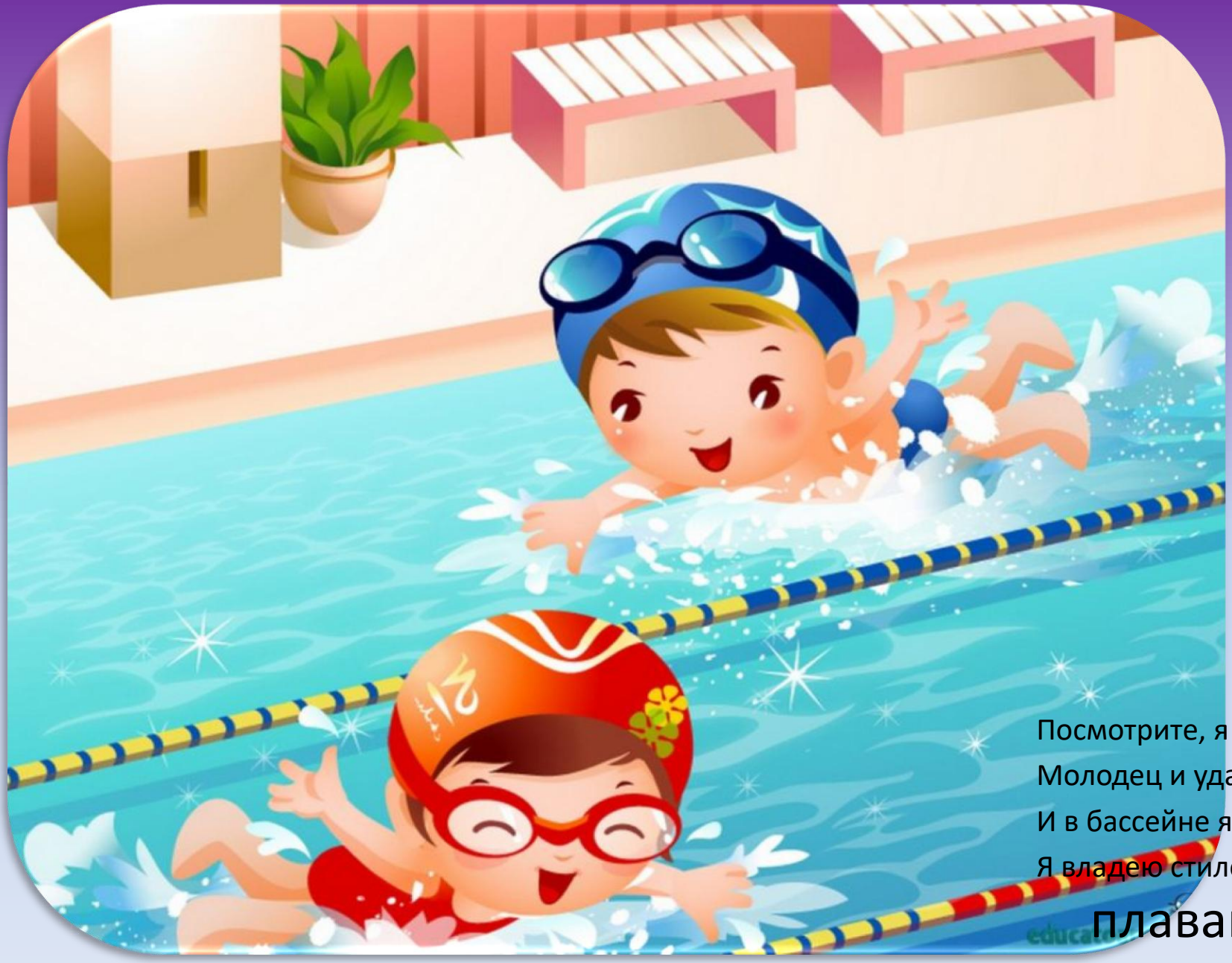

Посмотрите, я пловец!
Молодец и удалец!
И в бассейне я король -
Я владею стилем кроль.

плаванье

Есть, ребята, у меня
Два быстреньких коня.
Езжу сразу на обоих,
Что за кони у меня?

ролики

Воздух режет ловко-ловко,
Палка справа, слева палка,
Ну а между них веревка.
Это длинная...

скакалка

Колесики красивые
Обычно там их два,
Еще на нем подножка есть
Что это, детвора?!

Самокат

Ясным утром вдоль дороги
На траве блестит роса,
По дороге едут ноги
И бегут два колеса.
У загадки есть ответ
Это мой
велосипед

Две ракетки и волан,
Пышный, точно сарафан.
Высоко волан взлетает
Сильно Лена отбивает.

бадминтон.

Спасибо

за внимание